

# RAPORT DZIENNY 21.05.2020

## CORONAVIRUS TASK FORCE

**POUFNE/ZAKAZ  
ROZPOWSZECHNIANIA**

---





**Ministerstwo Zdrowia poinformowało dziś o 405 nowych zakażeniach koronawirusem i 10 zgonach. Aż 251 pozytywnych wyników testu na obecność COVID-19 zanotowano w województwie śląskim. Liczba zakażonych w Polsce przekroczyła 20 tys.**

Coronavirus Cases:

**20,143**

Deaths:

**972**

Recovered:

**8,452**

# Przypadki koronawirusa w Polsce

Stan na 21 maja, godz. 17:30

Wszystkie zakażenia: **20143**

Dzisiejsze zakażenia: **405**

Wszystkie śmiertelne: **972**

Dzisiejsze śmiertelne: **10**

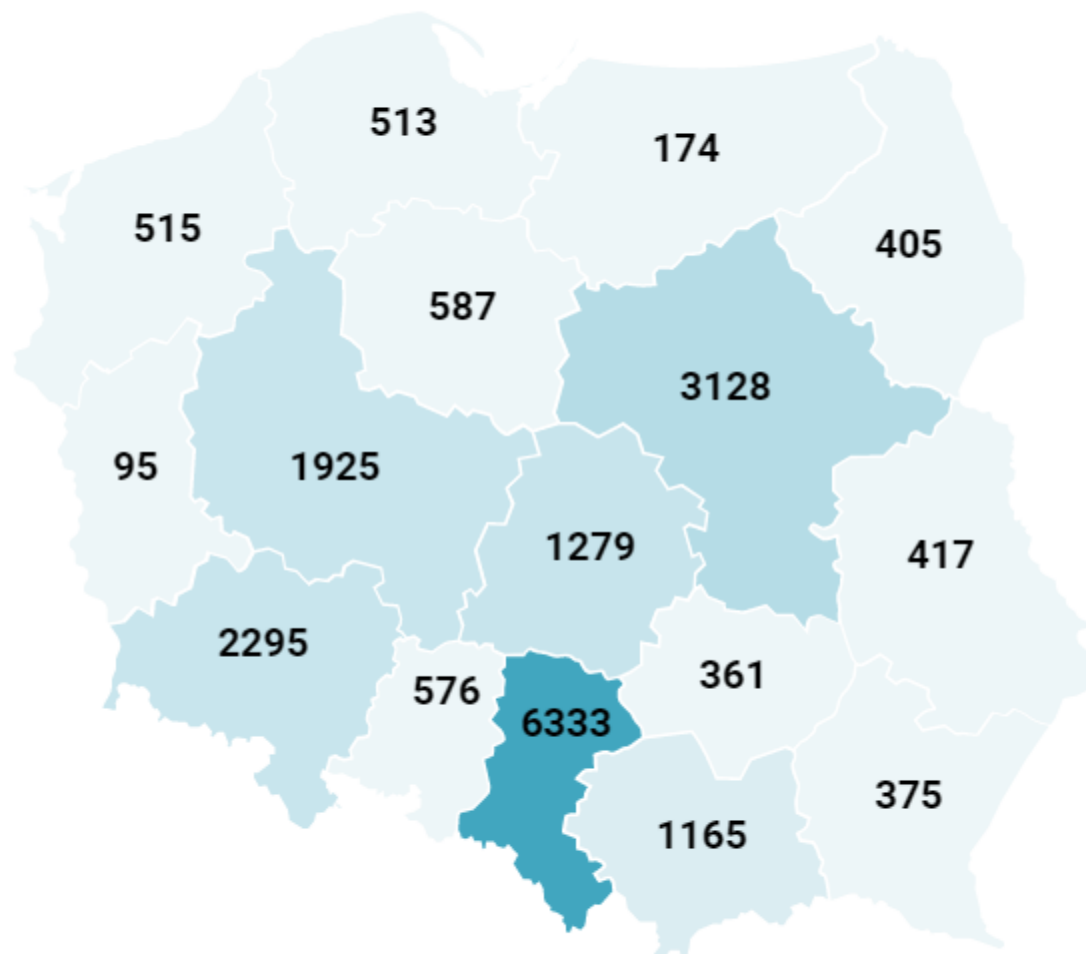

# DIAGNOSTYKA POD KĄTEM KORONAWIRUSA

**697 230**

Liczba przebadanych próbek



**639 523**

liczba  
przebadanych  
osób



**19 983**

liczba  
zakażonych  
pacjentów

# Liczba nowych przypadków zakażenia koronawirusem w Polsce w kolejnych dniach (od 1 kwietnia)

■ Liczba nowych potwierdzonych przypadków zakażenia ■ Liczba nowych przypadków śmiertelnych

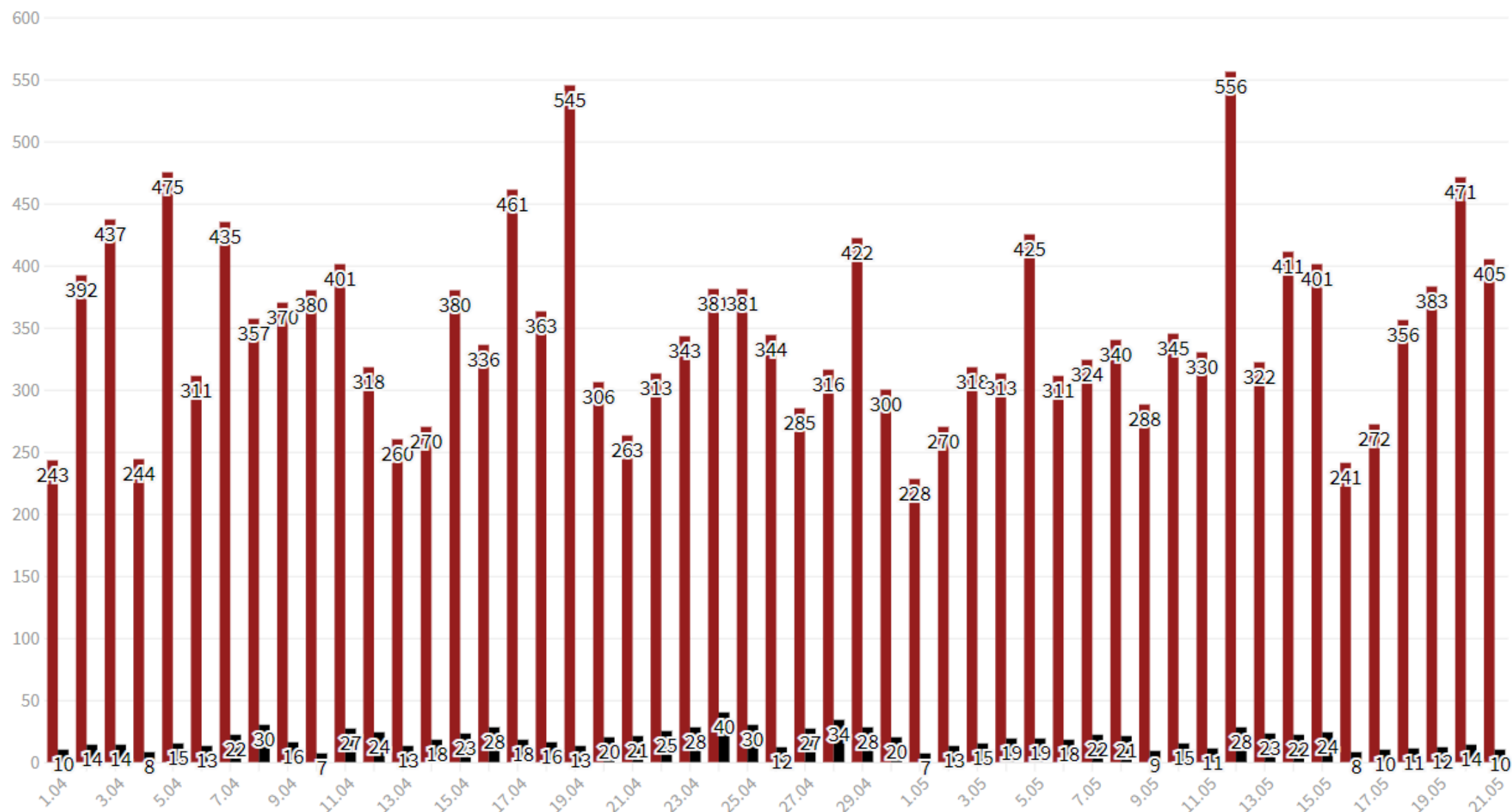



# KORONAWIRUS W POLSCE

LICZBA NOWYCH PRZYPADKÓW DANEGO DNIA

SZCZYT NOWYCH ZACHOROWAŃ:

595 

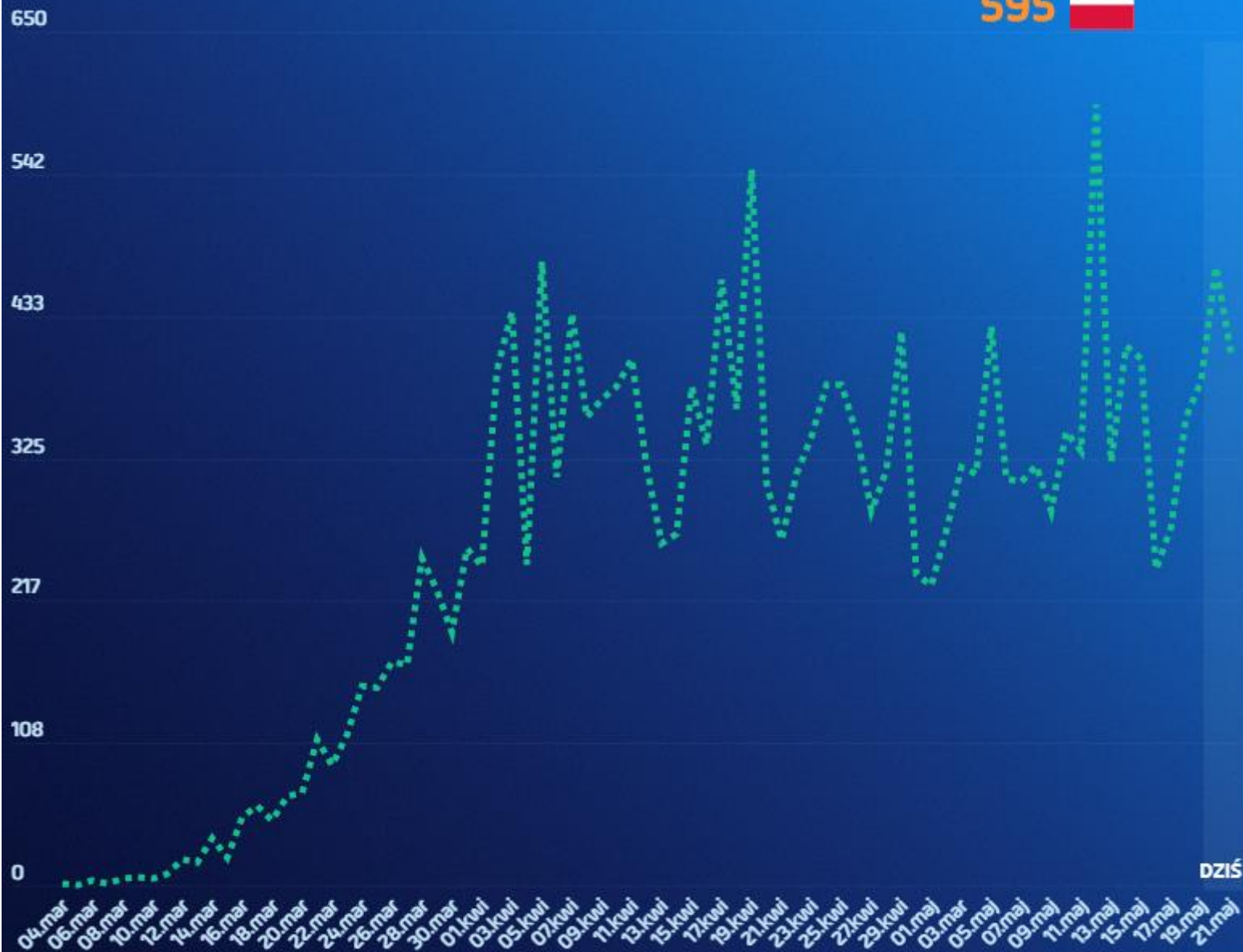

ŹRÓDŁO: MINISTERSTWO ZDROWIA - DANE Z 21 MAJA TYLKO ZA CZĘŚĆ DNIA

# KORONAWIRUS W POLSCE, NIEMCZECH I CZECHACH

LICZBA AKTYWNYCH PRZYPADKÓW DANEGO DNIA

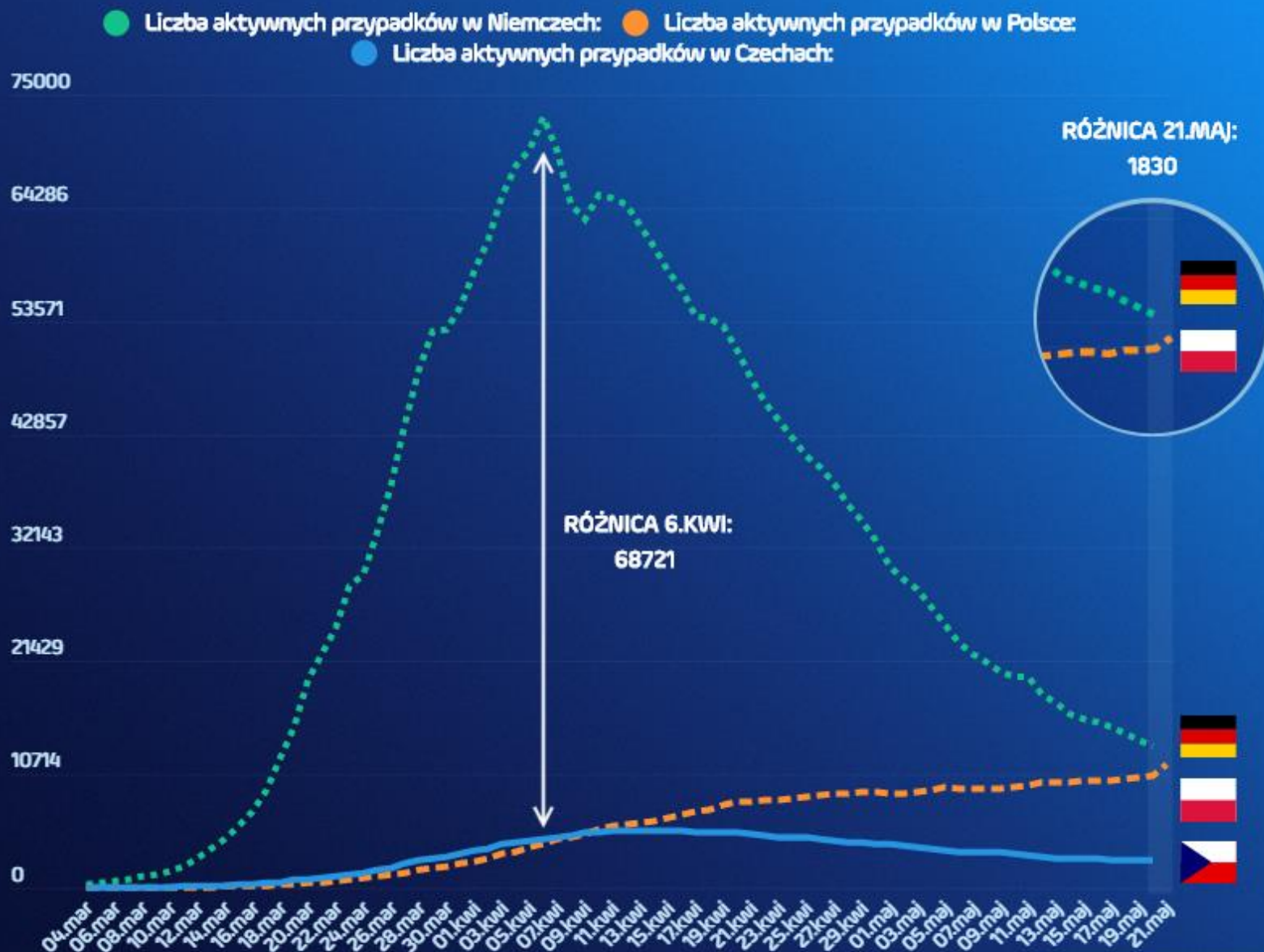

ŹRÓDŁO: MINISTERSTWO ZDROWIA, WORLDOMETERS.INFO

# KORONAWIRUS W POLSCE

LICZBA NOWYCH PRZYPADKÓW DANEGO DNIA

SZCZYT NOWYCH ZACHOROWAŃ:

595 

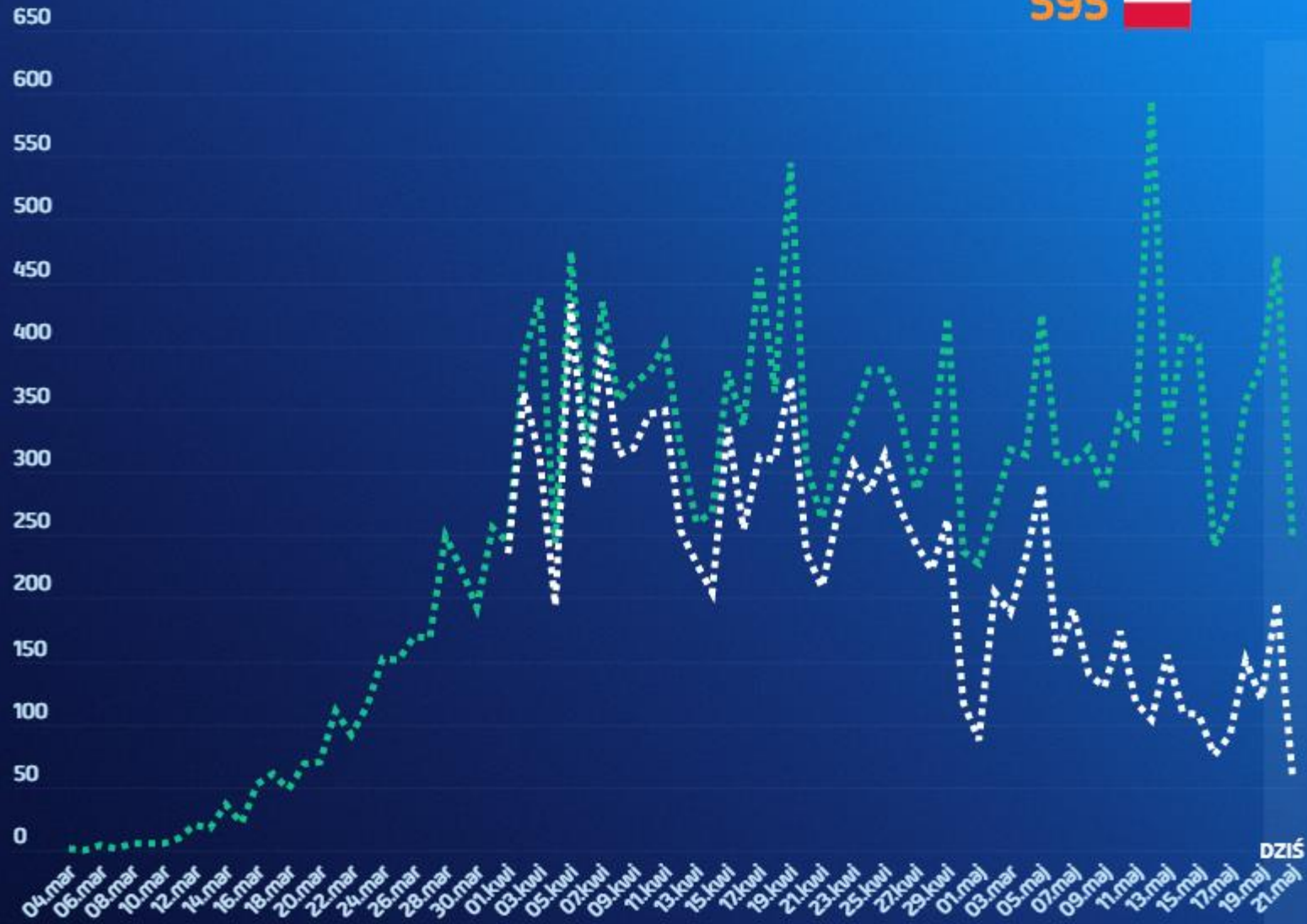

● Liczba nowych przypadków danego dnia: ● Liczba przypadków danego dnia bez Śląska:

ŹRÓDŁO: MINISTERSTWO ZDROWIA - DANE Z 21 MAJA TYLKO ZA CZĘŚĆ DNIA

money.pl



# KORONAWIRUS W POLSCE

LICZBA NOWYCH PRZYPADKÓW DANEGO DNIA

SZCZYT NOWYCH ZACHOROWAŃ:

595

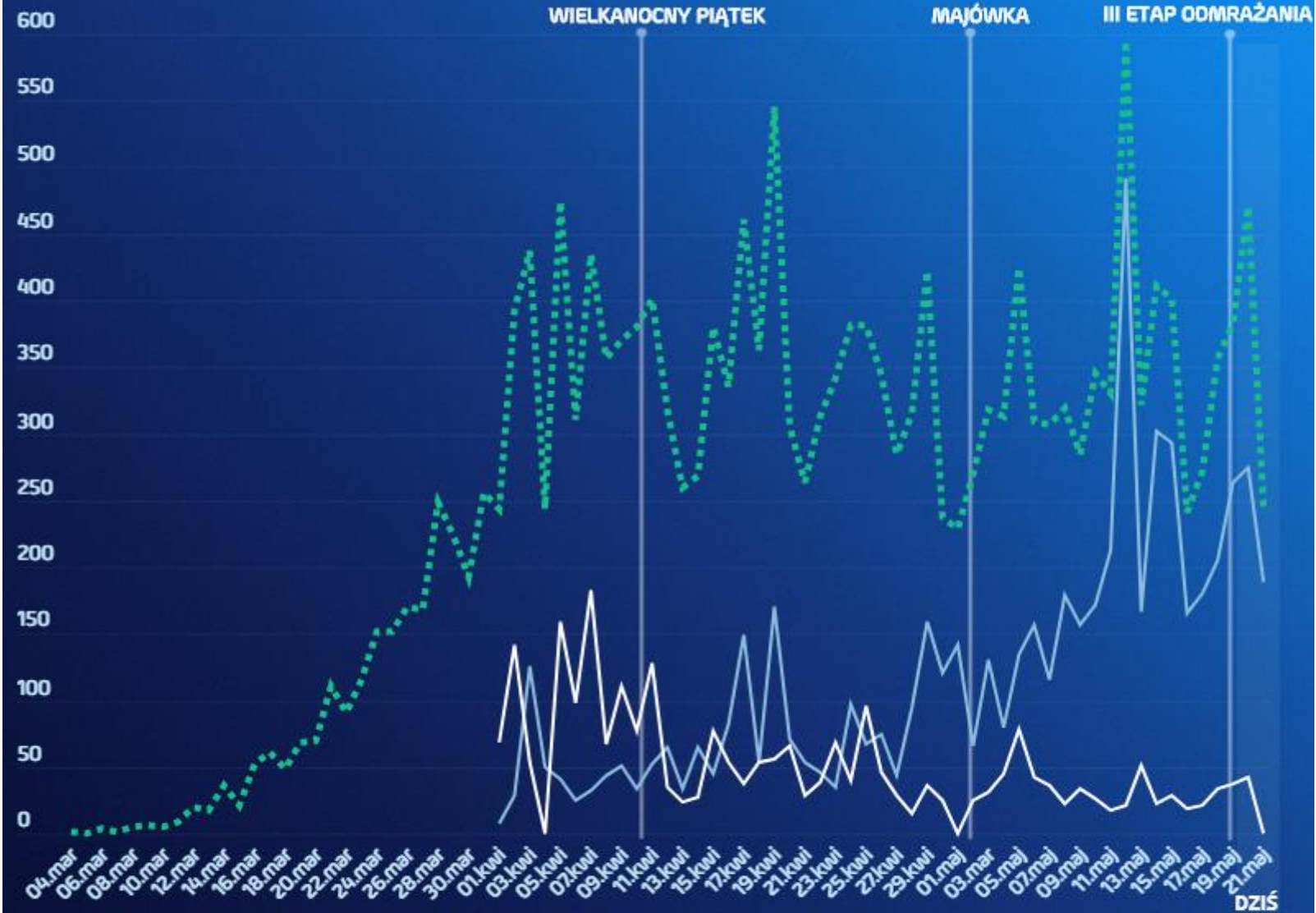

● Liczba nowych przypadków danego dnia: ● Liczba przypadków na Śląsku: ● Liczba przypadków na Mazowszu:

ŹRÓDŁO: MINISTERSTWO ZDROWIA

money.pl

Stan na 21 maja, godz. 17:30

| Województwo         | Zakażenia wszystkie | Zakażenia dzisiaj | Śmiertelne wszystkie | Śmiertelne dzisiaj |
|---------------------|---------------------|-------------------|----------------------|--------------------|
| Śląskie             | 6333                | 251               | 186                  | 4                  |
| Mazowieckie         | 3128                | 46                | 245                  | 3                  |
| Dolnośląskie        | 2295                | 19                | 94                   | 0                  |
| Wielkopolskie       | 1925                | 26                | 143                  | 2                  |
| Łódzkie             | 1279                | 6                 | 51                   | 0                  |
| Małopolskie         | 1165                | 15                | 40                   | 0                  |
| Kujawsko-Pomorskie  | 587                 | 3                 | 44                   | 0                  |
| Opolskie            | 576                 | 8                 | 43                   | 0                  |
| Zachodniopomorskie  | 515                 | 12                | 18                   | 0                  |
| Pomorskie           | 513                 | 5                 | 29                   | 0                  |
| Lubelskie           | 417                 | 6                 | 15                   | 1                  |
| Podlaskie           | 405                 | 0                 | 9                    | 0                  |
| Podkarpackie        | 375                 | 1                 | 34                   | 0                  |
| Świętokrzyskie      | 361                 | 4                 | 20                   | 0                  |
| Warmińsko-Mazurskie | 174                 | 0                 | 1                    | 0                  |
| Lubuskie            | 95                  | 3                 | 0                    | 0                  |

# PRZESTRZEGAJ OBOWIĄZUJĄCYCH ZASAD BEZPIECZEŃSTWA

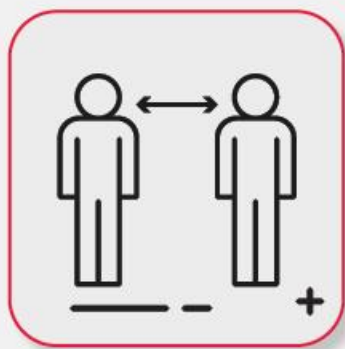

zachowuj **2-metrową odległość** od innych w przestrzeni publicznej



**zasłaniaj nos i usta** w miejscach publicznych



**pracuj zdalnie**, jeśli tylko jest to możliwe



**zostań w domu**, jeśli możesz

# WYMOGI I ZALECENIA DLA GASTRONOMII



limit osób  
w lokalu (1 osoba  
na co najmniej 4 m<sup>2</sup>)



dezynfekcja stolika  
po każdym kliencie



noszenie maseczek  
oraz rękawiczek przez  
kucharzy oraz obsługę  
lokalu gastronomicznego



zachowanie dystansu 1,5 m  
od gości siedzących przy osobnych stolikach



zachowanie 2 m odległości  
między stolikami

**Ważne!** Goście restauracji mogą zdjąć maseczki, jeśli siedzą już przy stolikach.





**OD 18 MAJA**

dzieci poniżej 13. roku życia  
mogą wychodzić z domu  
bez opieki dorosłego  
opiekuna!



|   | ETAP I od 20.04  | ETAP II   | ETAP III   | ETAP IV   |
|---|--|---|--|---|
| <b>DZIAŁALNOŚĆ GOSPODARCZA</b><br> | <p>Nowe zasady w handlu i usługach</p> <p>(do 100 m<sup>2</sup>- 4 osoby na jedną kasę;</p> <p>powyżej 100 m<sup>2</sup> - 1 osoba na 15 m<sup>2</sup> powierzchni)</p>  | <p>Otwarcie sklepów budowlanych w weekendy</p> <p>Otwarcie hoteli i innych miejsc noclegowych</p> | <p>Gastronomia - stacjonarnie z ograniczeniami</p> <p>Otwarcie zakładów fryzjerskich i salonów kosmetycznych</p> <p>Otwarcie sklepów w galeriach handlowych</p>  | <p>Otwarcie salonów masażu i solariów</p> <p>Umożliwienie działalności siłowni i klubów fitness</p> |
| <b>ŻYCIE SPOŁECZNE</b><br>        | <p>Możliwość przemieszczania się w celach rekreacyjnych (dystans społeczny i zasłanianie twarzy)</p> <p>Otwarty wstęp do lasów, parków, z wyłączeniem placów zabaw</p> <p>Kult religijny<br/>1 osoba na 15 m<sup>2</sup></p> <p>Wyłączenie z ograniczenia przemieszczania się bez dorosłego osób pow. 13. r.ż.</p> | <p>Otwarcie niektórych instytucji kultury: bibliotek, muzeów i galerii sztuki</p>                 | <p>Wydarzenia sportowe do 50 osób (w otwartej przestrzeni, bez udziału publiczności)</p> <p>Organizacja opieki nad dziećmi w żłobkach, przedszkolach i w klasach szkolnych 1-3 - ustalona max. liczba dzieci w sali.</p> | <p>Teatry i kina w nowym reżimie sanitarnym</p>   |

od  4 maja



otwarcie hoteli i miejsc hotelowych



otwarcie galerii handlowych



uruchomienie rehabilitacji



częściowe uruchomienie instytucji kultury

od  6 maja



otwarcie żłobków i przedszkoli

**ETAP II**

Drugi etap "odmrażania" gospodarki

Kancelaria Premiera RP



**To najgorsze dane w historii.** Dotąd największy spadek miał miejsce w lutym 2009, kiedy przemysł skurczył się o 15,2 proc. rok do roku.

## Polska - Produkcja przemysłowa (r/r)

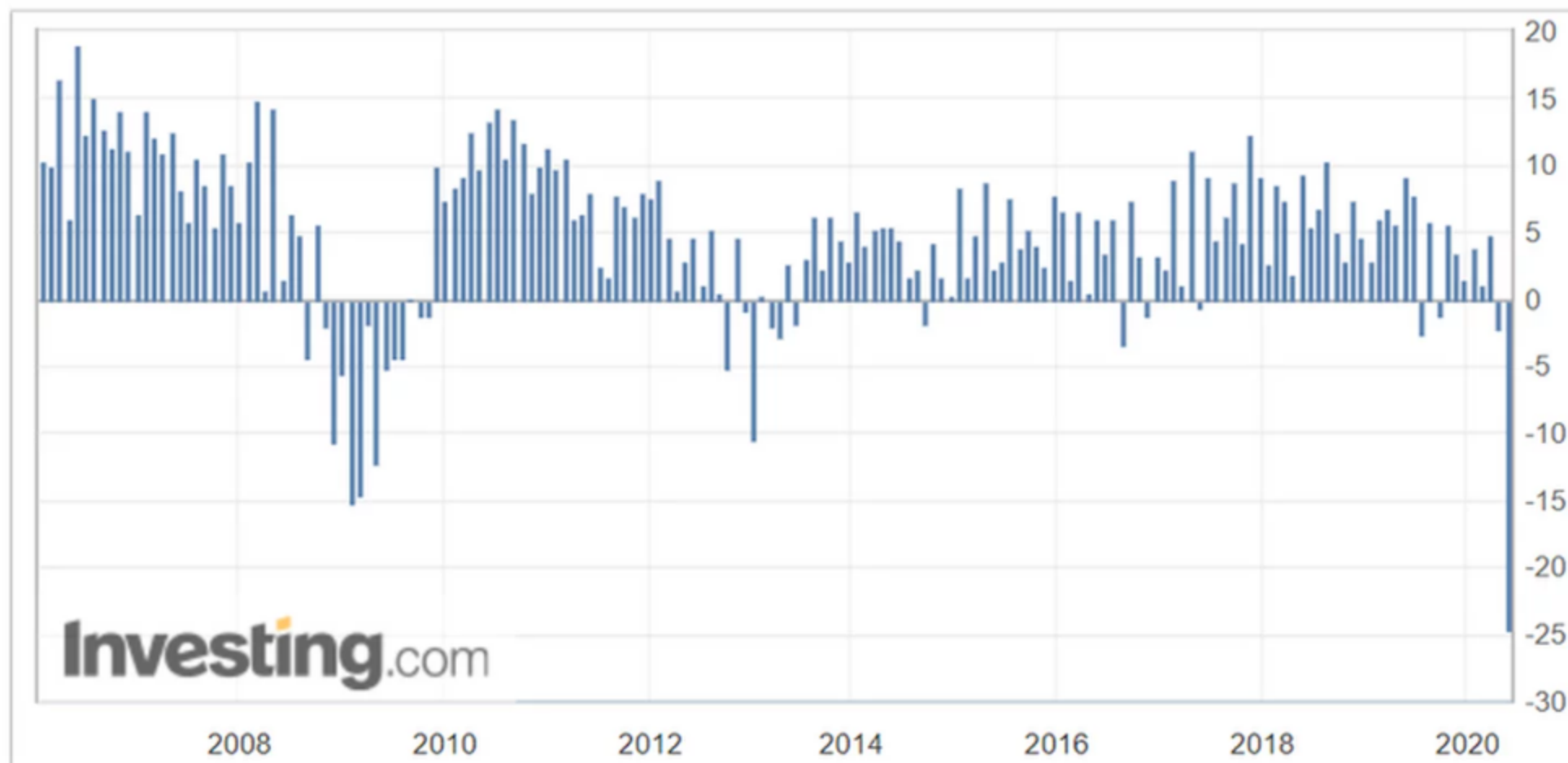

Investing.com





ING Economics Poland

@ING\_EconomicsPL



Produkcja -24,7%r/r poniżej oczekiwań, najgorzej w sektorach które same się zamknęły, stanęli ich zachodni kooperanci: samochody -79%r/r, meble -50%r/r. Konsensus ekonomistów będzie zmierzał do naszych -4,5%r/r PKB '20-od marca mamy takie prognozy, MinFin rewiduje, wcześniej MFW, KE.

♡ 15 10:25 - 21 maj 2020



Ceny paliw w detalu  
zł/l, średnia ze stacji

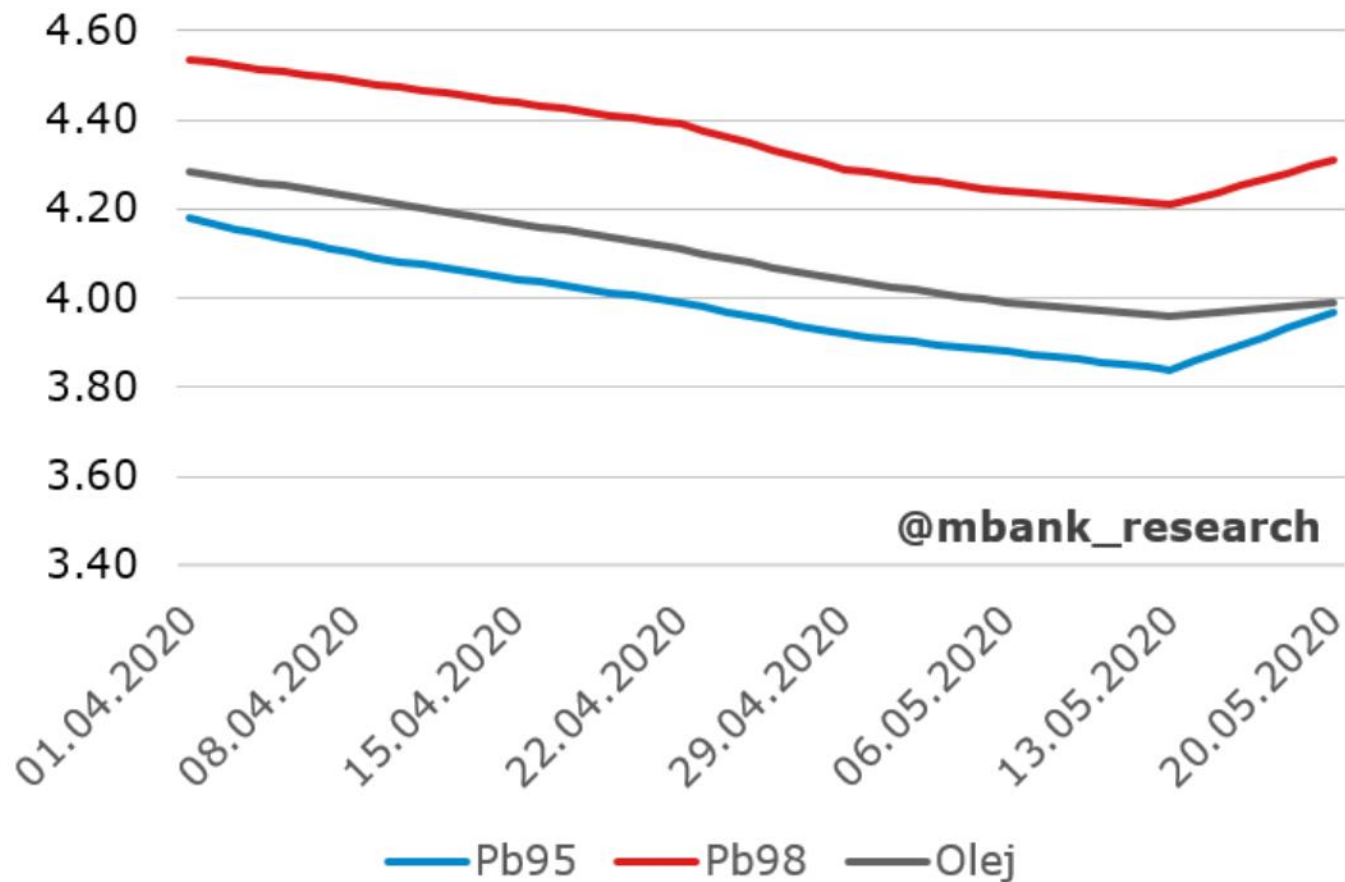

# Średnie wydatki\*, styczeń = 100 maj 2020: dane od 4 do 18 dnia miesiąca

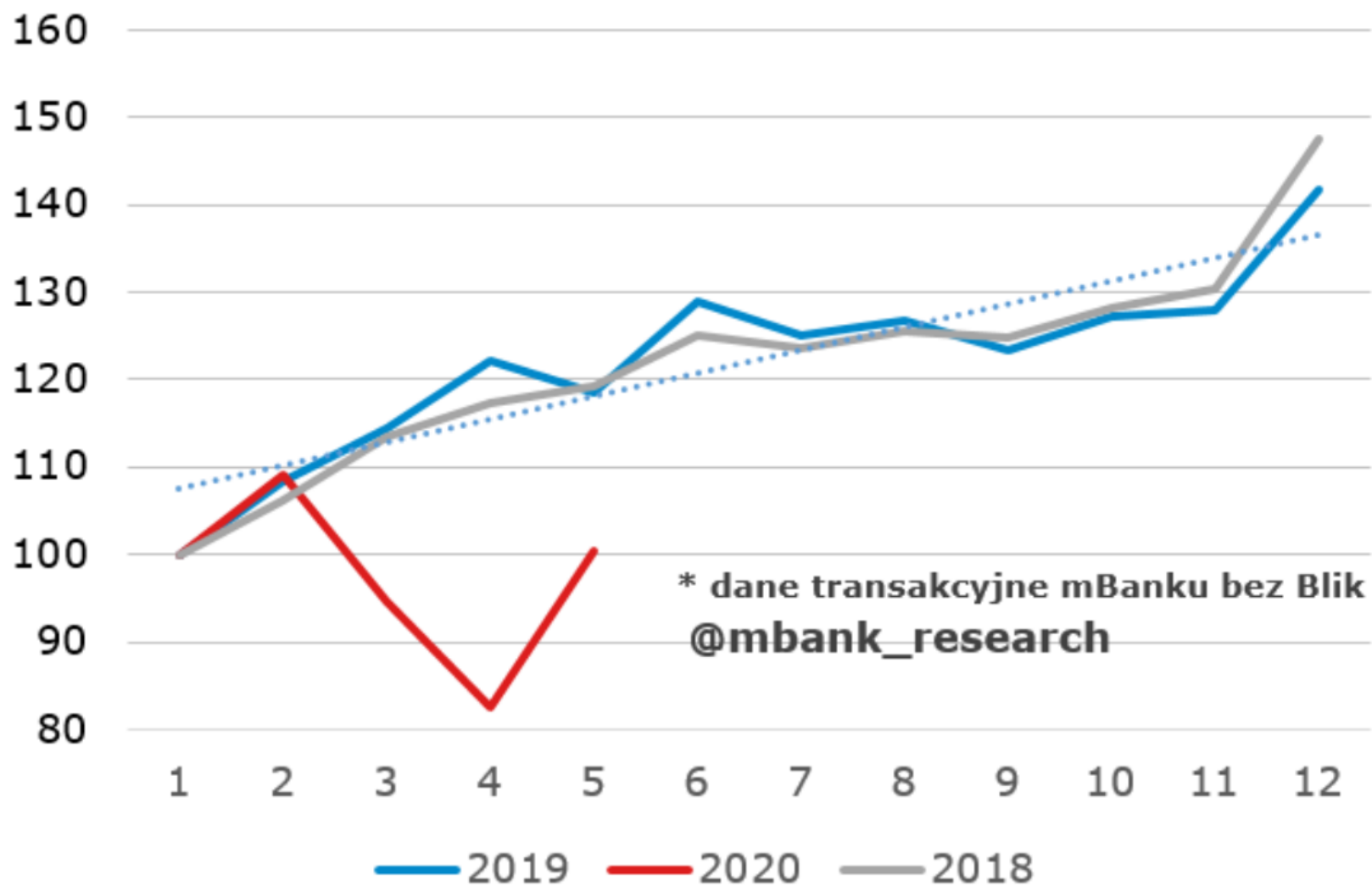

mBank Research  
@mbank\_research

W drugim tygodniu maja wydatki już w zasadzie stanęły (brak wyraźnej poprawy do 1 tygodnia maja). Ogólnie jesteśmy na poziomie stycznia. A tu musi być dynamika, bo wyjście z dołka to dopiero początek dalekiej drogi!

11:42 AM · 20 maj 2020 · [Twitter Web App](#)

1 Podaj dalej 27 Polubień



**barnejek** @barnejek · 20 maj

W odpowiedzi do @mbank\_research

No i jeszcze efekt nieuzywania gotowki nam pewnie to podbija... :/

1 reply 1 retweet 1 like 1 share



**Marek Rozkrut** @M... · 20 maj

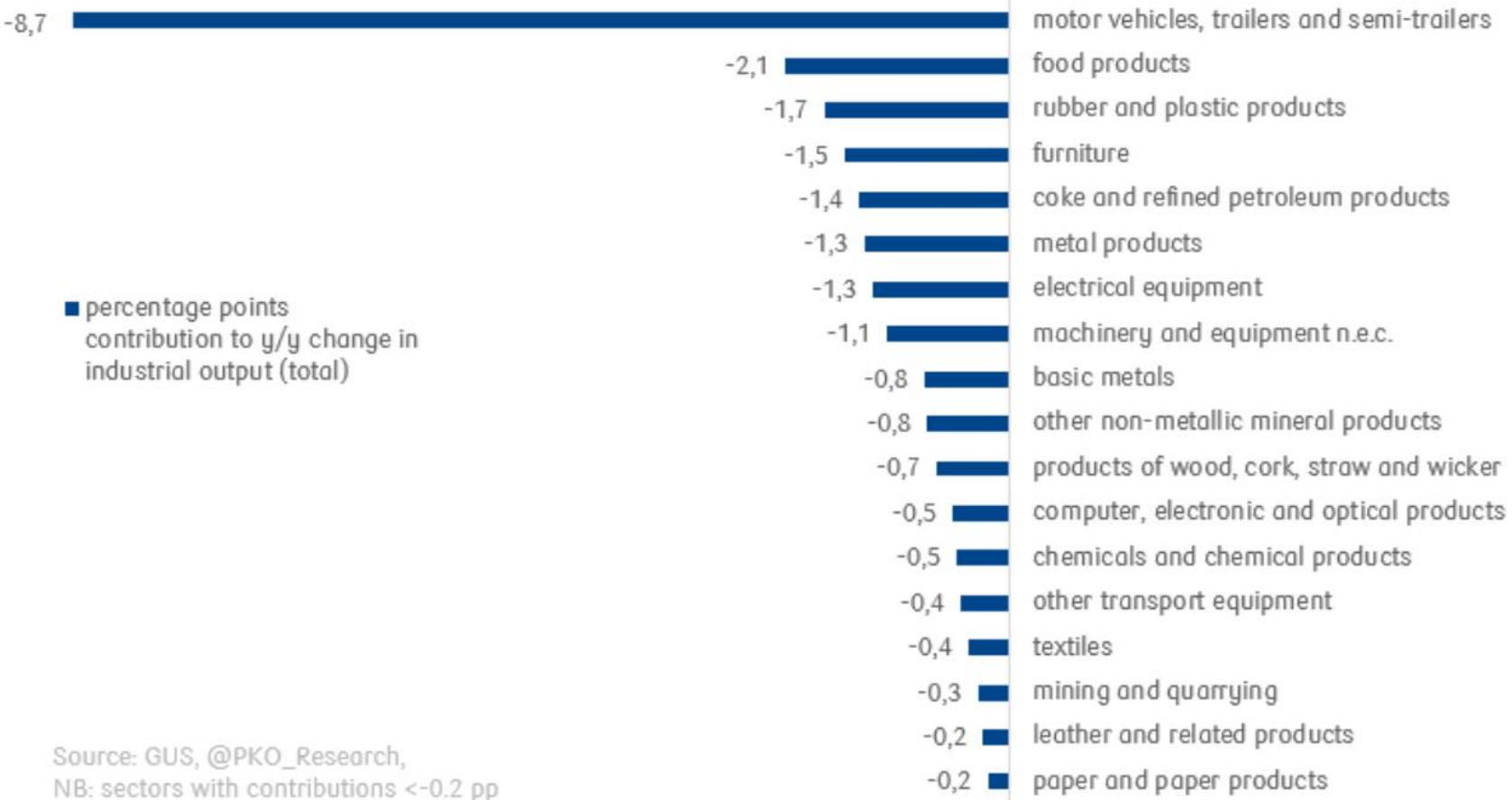

■ percentage points contribution to y/y change in industrial output (total)

Source: GUS, @PKO\_Research, NB: sectors with contributions <-0.2 pp



PKO Research @PKO\_Research

#Automotive sector is responsible for more than 1/3 of the 24.6% y/y drop in industrial output in April. Auto makers are braking hard – production was 78.9% down y/y. Also food production, the largest sector, showed surprisingly weak performance falling by 12.7% y/y.

4:01 PM · 21 maj 2020 · [Twitter Web Client](#)

2 Podane dalej 6 Polubień



### Indeksy światowe

DAX  
11 066 -1,41%



NASDAQ  
9 320 -0,60%



FTSE 100  
6 015 -0,86%



NIKKEI 225  
20 552 -0,21%

### Waluty NBP

EURO (EUR)  
4,5365 +6,02%



FRANK SZWAJCARSKI ...  
4,2787 +6,15%



DOLAR AMERYKAŃSKI...  
4,1346 +4,35%



FUNT SZTERLING (GBP)  
5,0543 -1,12%



### Forex

CHFPLN  
4,2465 -0,73%



EURPLN  
4,5148 -0,34%



GBPPLN  
5,0397 -0,29%



USDPLN  
4,1189 -0,18%



### Indeksy

WIG  
46 073 -0,48%





# SYTUACJA NA ŚWIECIE

Coronavirus Cases:

**5,138,745**

[view by country](#)

Deaths:

**331,679**

Recovered:

**2,050,173**

| #  | Country, Other               | Total Cases | New Cases | Total Deaths | New Deaths | Total Recovered | Active Cases | Serious, Critical | Tot Cases/ 1M pop | Deaths/ 1M pop | Total Tests | Tests/ 1M pop | Population    |
|----|------------------------------|-------------|-----------|--------------|------------|-----------------|--------------|-------------------|-------------------|----------------|-------------|---------------|---------------|
|    | World                        | 5,138,745   | +55,334   | 331,679      | +2,440     | 2,050,173       | 2,756,893    | 45,883            | 659               | 42.6           |             |               |               |
| 1  | <a href="#">USA</a>          | 1,602,466   | +9,743    | 95,467       | +531       | 371,795         | 1,135,204    | 18,149            | 4,844             | 289            | 13,184,207  | 39,857        | 330,785,250   |
| 2  | <a href="#">Russia</a>       | 317,554     | +8,849    | 3,099        | +127       | 92,681          | 221,774      | 2,300             | 2,176             | 21             | 7,840,880   | 53,731        | 145,927,633   |
| 3  | <a href="#">Brazil</a>       | 296,033     | +2,676    | 19,148       | +254       | 116,683         | 160,202      | 8,318             | 1,394             | 90             | 735,224     | 3,462         | 212,389,176   |
| 4  | <a href="#">Spain</a>        | 279,524     |           | 27,888       |            | 196,958         | 54,678       | 1,152             | 5,979             | 596            | 3,037,840   | 64,977        | 46,752,802    |
| 5  | <a href="#">UK</a>           | 250,908     | +2,615    | 36,042       | +338       | N/A             | N/A          | 1,559             | 3,698             | 531            | 3,090,566   | 45,553        | 67,846,185    |
| 6  | <a href="#">Italy</a>        | 228,006     | +642      | 32,486       | +156       | 134,560         | 60,960       | 640               | 3,770             | 537            | 3,243,398   | 53,635        | 60,471,440    |
| 7  | <a href="#">France</a>       | 181,575     |           | 28,132       |            | 63,354          | 90,089       | 1,794             | 2,782             | 431            | 1,384,633   | 21,218        | 65,257,613    |
| 8  | <a href="#">Germany</a>      | 178,864     | +333      | 8,273        | +3         | 158,000         | 12,591       | 1,016             | 2,136             | 99             | 3,595,059   | 42,924        | 83,754,315    |
| 9  | <a href="#">Turkey</a>       | 153,548     | +961      | 4,249        | +27        | 114,990         | 34,309       | 820               | 1,823             | 50             | 1,729,988   | 20,538        | 84,235,031    |
| 10 | <a href="#">Iran</a>         | 129,341     | +2,392    | 7,249        | +66        | 100,564         | 21,528       | 2,655             | 1,542             | 86             | 746,045     | 8,895         | 83,868,516    |
| 11 | <a href="#">India</a>        | 115,572     | +3,544    | 3,502        | +68        | 46,873          | 65,197       |                   | 84                | 3              | 2,615,920   | 1,898         | 1,378,455,853 |
| 12 | <a href="#">Peru</a>         | 104,020     |           | 3,024        |            | 41,968          | 59,028       | 869               | 3,160             | 92             | 715,423     | 21,733        | 32,918,409    |
| 13 | <a href="#">China</a>        | 82,967      | +2        | 4,634        |            | 78,249          | 84           | 8                 | 58                | 3              |             |               | 1,439,323,776 |
| 14 | <a href="#">Canada</a>       | 80,556      | +414      | 6,063        | +32        | 41,098          | 33,395       | 502               | 2,137             | 161            | 1,375,126   | 36,471        | 37,704,575    |
| 15 | <a href="#">Saudi Arabia</a> | 65,077      | +2,532    | 351          | +12        | 36,040          | 28,686       | 281               | 1,873             | 10             | 651,158     | 18,738        | 34,750,295    |
| 16 | <a href="#">Mexico</a>       | 56,594      | +2,248    | 6,090        | +424       | 38,876          | 11,628       | 378               | 439               | 47             | 185,755     | 1,442         | 128,777,650   |
| 17 | <a href="#">Belgium</a>      | 56,235      | +252      | 9,186        | +36        | 14,988          | 32,061       | 277               | 4,855             | 793            | 739,146     | 63,807        | 11,584,014    |
| 18 | <a href="#">Chile</a>        | 53,617      |           | 544          |            | 22,504          | 30,569       | 904               | 2,808             | 28             | 409,669     | 21,451        | 19,097,583    |
| 19 | <a href="#">Pakistan</a>     | 48,091      | +2,193    | 1,017        | +32        | 14,155          | 32,919       | 111               | 218               | 5              | 429,600     | 1,949         | 220,380,264   |
| 20 | <a href="#">Netherlands</a>  | 44,700      | +253      | 5,775        | +27        | N/A             | N/A          | 255               | 2,609             | 337            | 302,395     | 17,652        | 17,130,699    |
| 21 | <a href="#">Qatar</a>        | 38,651      | +1,554    | 17           | +1         | 7,288           | 31,346       | 171               | 13,442            | 6              | 175,482     | 61,031        | 2,875,313     |
| 22 | <a href="#">Ecuador</a>      | 34,854      |           | 2,888        |            | 3,557           | 28,409       | 191               | 1,979             | 164            | 100,248     | 5,692         | 17,611,696    |
| 23 | <a href="#">Belarus</a>      | 33,371      | +945      | 185          | +6         | 12,057          | 21,129       | 92                | 3,531             | 20             | 403,236     | 42,672        | 9,449,661     |
| 24 | <a href="#">Sweden</a>       | 32,172      | +649      | 3,871        | +40        | 4,971           | 23,330       | 352               | 3,188             | 384            | 209,900     | 20,798        | 10,092,199    |
| 25 | <a href="#">Switzerland</a>  | 30,694      | +36       | 1,893        | +1         | 27,800          | 1,001        | 55                | 3,549             | 219            | 361,692     | 41,826        | 8,647,484     |
| 26 | <a href="#">Portugal</a>     | 29,912      | +252      | 1,277        | +14        | 6,452           | 22,183       | 93                | 2,933             | 125            | 674,000     | 66,079        | 10,199,902    |
| 27 | <a href="#">Singapore</a>    | 29,812      | +448      | 23           | +1         | 12,117          | 17,672       | 10                | 5,100             | 4              | 294,414     | 50,369        | 5,845,139     |
| 28 | <a href="#">Bangladesh</a>   | 28,511      | +1,773    | 408          | +22        | 5,602           | 22,501       | 1                 | 173               | 2              | 214,114     | 1,302         | 164,502,000   |
| 29 | <a href="#">UAE</a>          | 26,004      |           | 233          |            | 11,809          | 13,962       | 1                 | 2,633             | 24             | 1,600,923   | 162,092       | 9,876,618     |
| 30 | <a href="#">Ireland</a>      | 24,391      | +76       | 1,583        | +12        | 21,060          | 1,748        | 54                | 4,946             | 321            | 295,626     | 59,947        | 4,931,451     |
| 31 | <a href="#">Indonesia</a>    | 20,162      | +973      | 1,278        | +36        | 4,838           | 14,046       |                   | 74                | 5              | 219,975     | 805           | 273,192,339   |
| 32 | <a href="#">Poland</a>       | 20,143      | +404      | 972          | +10        | 8,452           | 10,719       | 160               | 532               | 26             | 697,230     | 18,420        | 37,851,101    |
| 33 | <a href="#">Ukraine</a>      | 19,706      | +476      | 579          | +15        | 6,227           | 12,900       | 249               | 450               | 13             | 257,890     | 5,893         | 43,761,557    |

# The global Covid-19 death toll is continuing to ease slowly

Daily deaths of patients diagnosed with coronavirus (7-day rolling average)

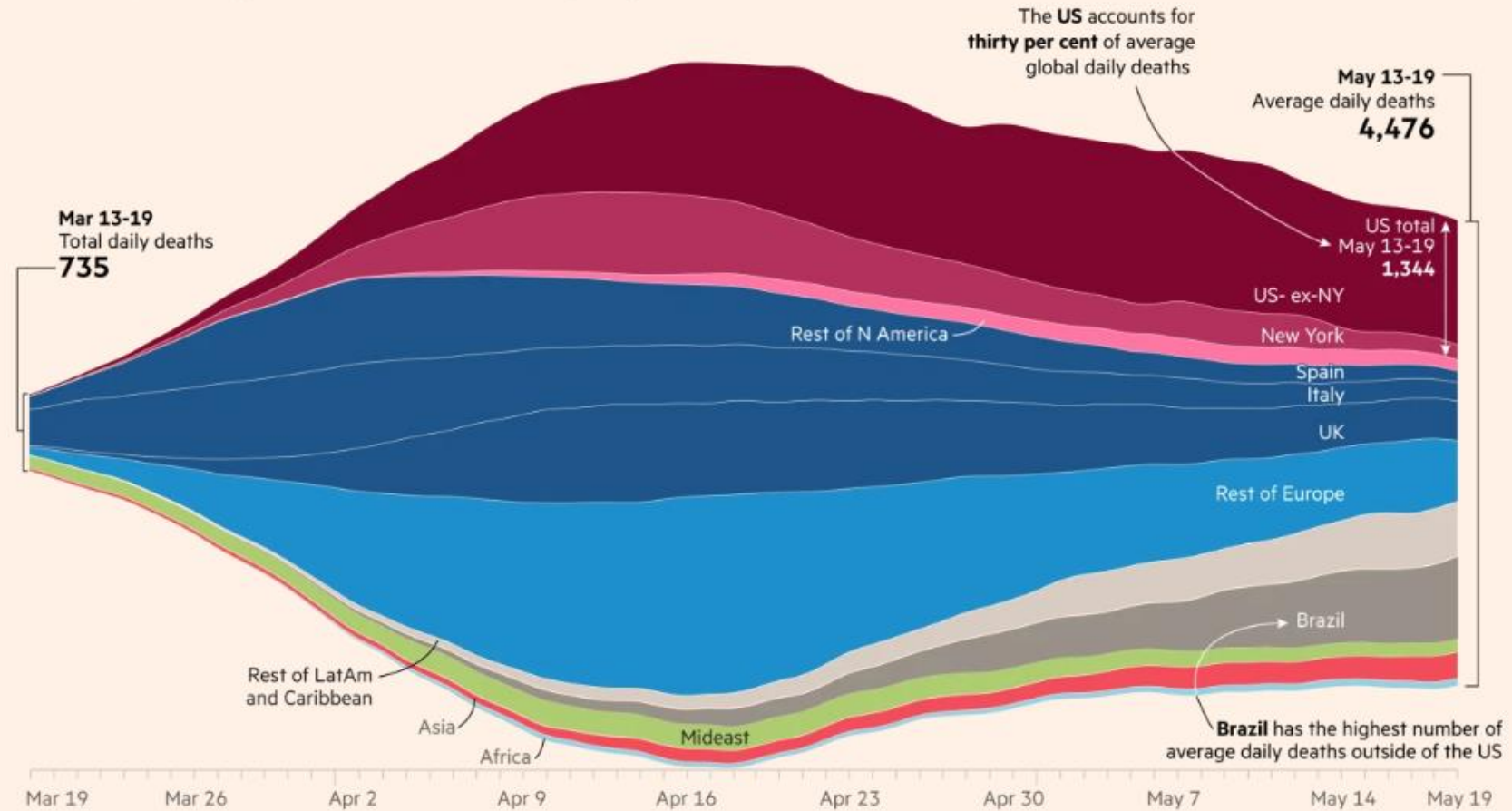

Daily confirmed deaths (% by region)



# Death rates have climbed far above historical averages in many countries that have faced Covid-19 outbreaks

Number of deaths per week from all causes, 2020 vs recent years:  Shading indicates total excess deaths during outbreak

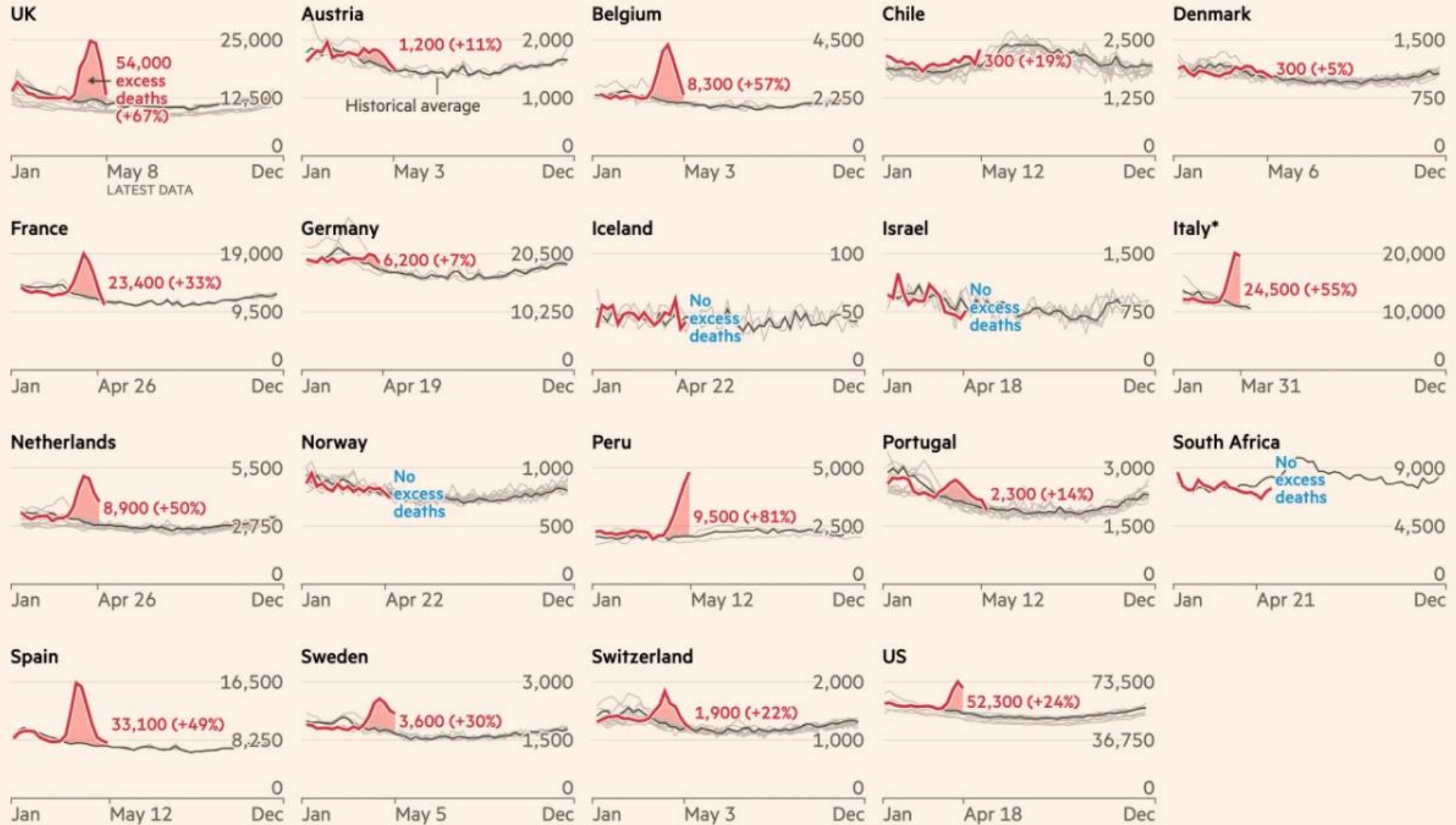

\*Italian data are a representative sample of 86% of the country  
 Source: FT analysis of mortality data. Data updated May 20  
 FT graphic: John Burn-Murdoch / @jburnmurdoch  
 © FT

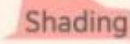

# Mortality rates have soared in urban areas worldwide, with overall excess deaths much higher than reported Covid-19 counts

Number of deaths per week from all causes, 2020 vs recent years:  vs recent years:  Shading indicates total excess deaths during outbreak

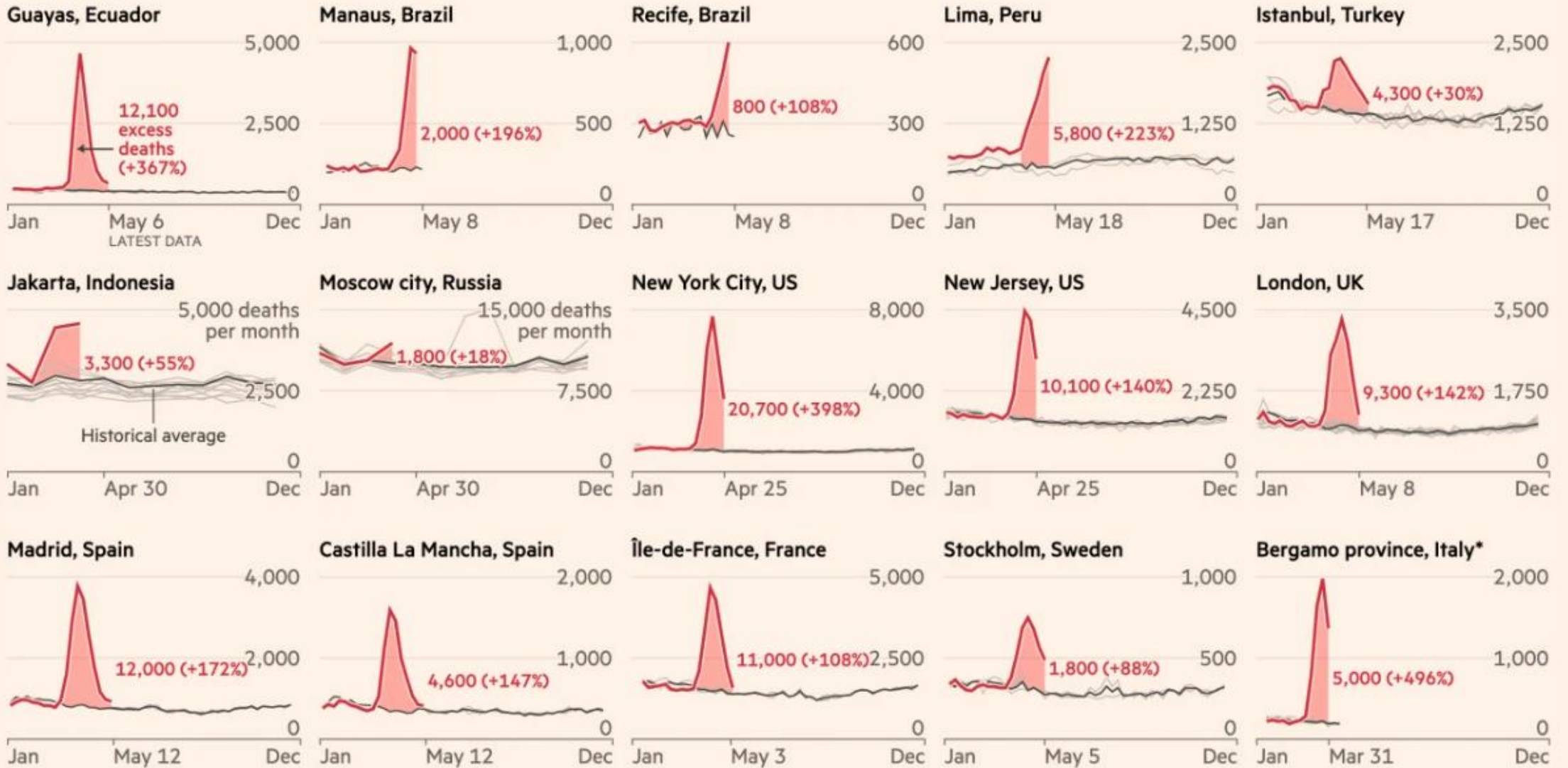

\*Italian data are a representative sample of 86% of the country  
 Source: FT analysis of national mortality data. Figures for Jakarta refer to burials. Data updated May 20  
 FT graphic: John Burn-Murdoch / @jburnmurdoch  
 © FT

# Mapping the coronavirus outbreak

As of 12.57pm May 21 BST

Confirmed cases

**4,947,639**

Deaths

**321,788**

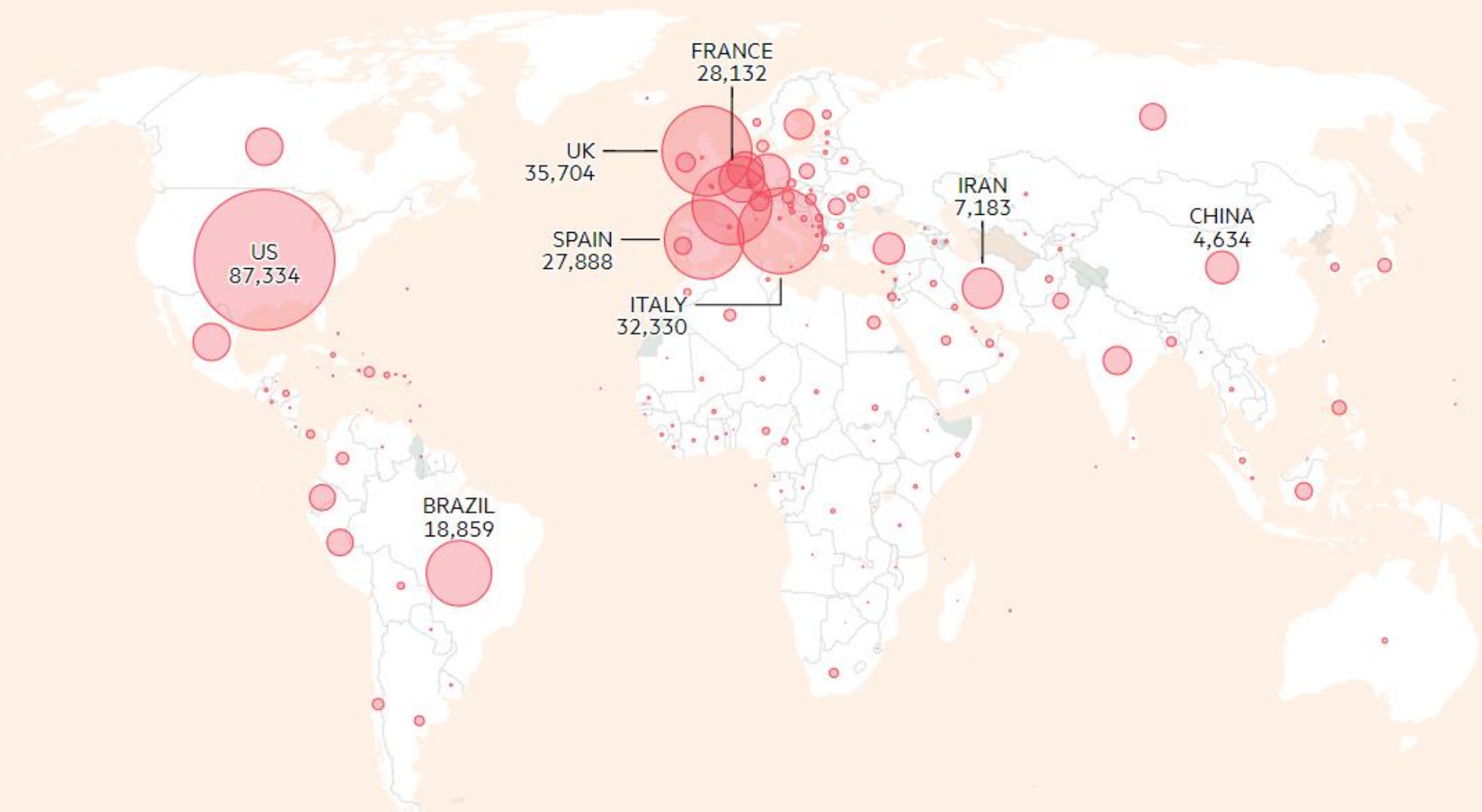

Graphic: Steven Bernard and Cale Tilford

Sources: ECDC; Covid Tracking Project; FT research

© FT

Total deaths as of 12.57pm May 21 BST

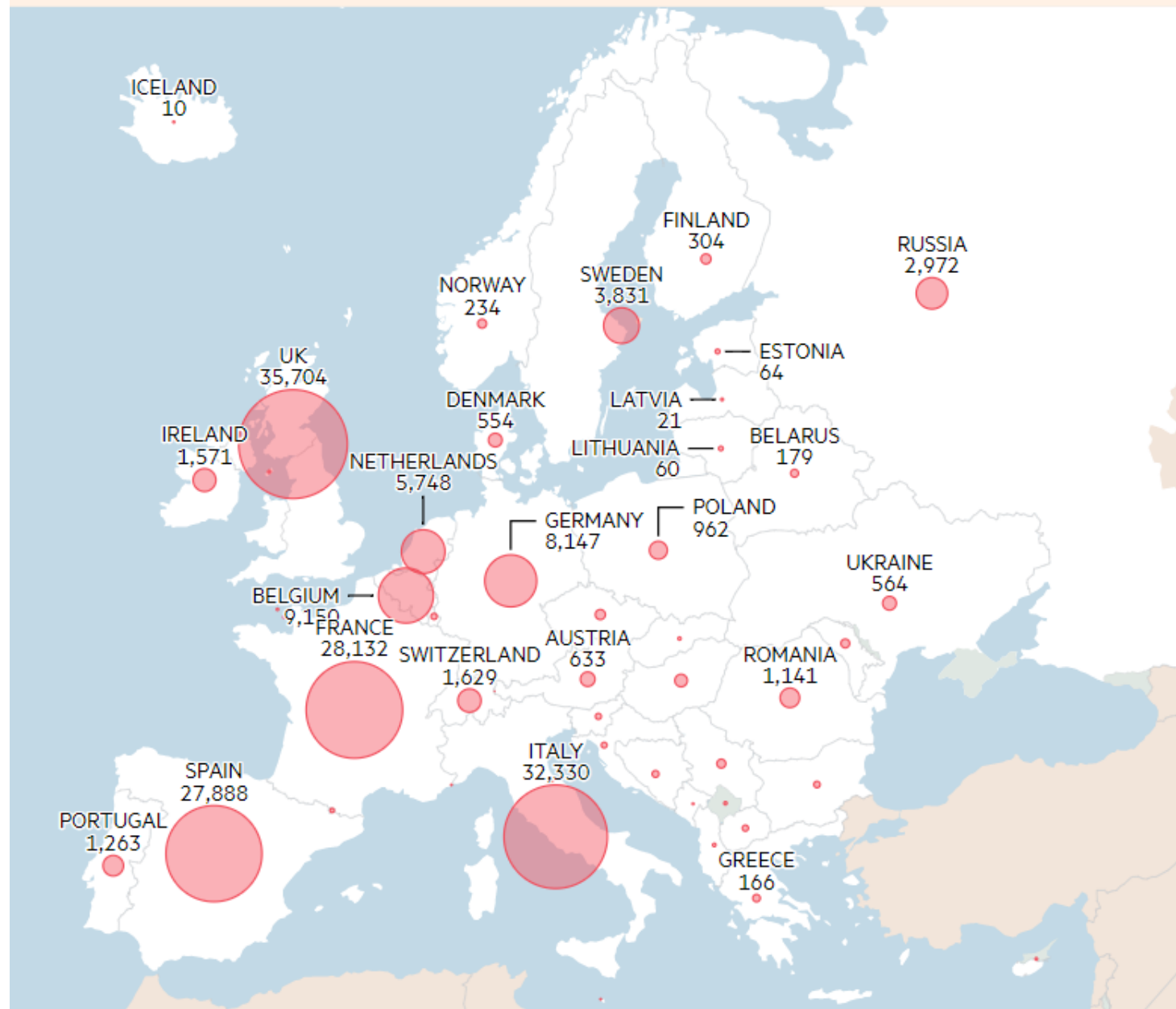

Graphic: Steven Bernard and Cale Tilford  
Sources: ECDC; Covid Tracking Project; FT research  
© FT

Crimea is annexed by Russia but this is not recognised by the international community





**FUNDACJA PROMETEUSZ**

## **Fundacja Prometeusz - szkolenia i ratownictwo**

**e-mail: [fundacja@fundacjaprometeusz.pl](mailto:fundacja@fundacjaprometeusz.pl)**

**tel./fax: +48 22 854 07 54**

**tel. mobil.: +48 887 102 112**